

PLAN PROJET - R+3
1 : 100

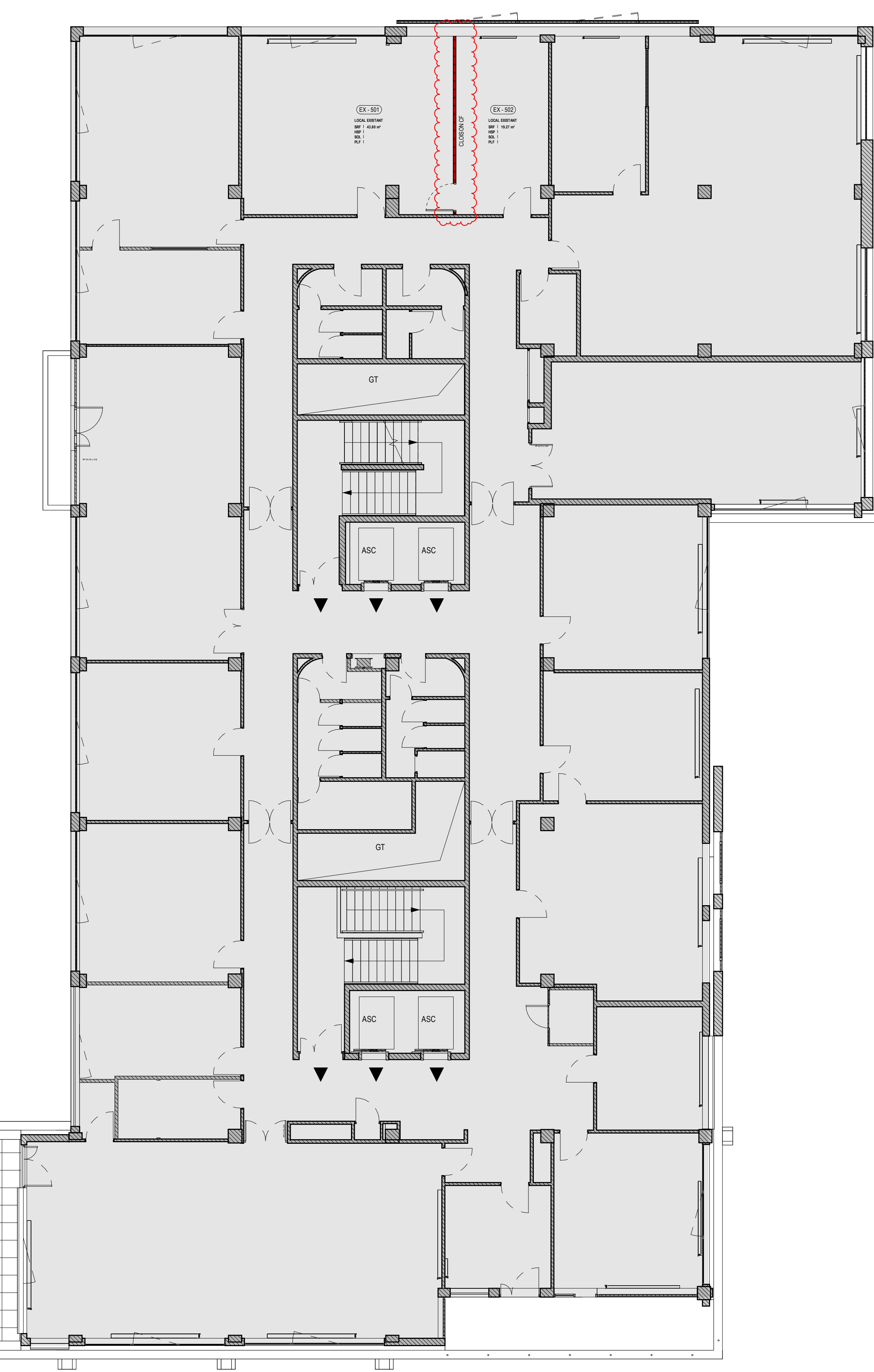

PLAN PROJET - R+4
1 : 100

NOTA : les mobiliers représentés sont purement indicatifs
et ne sont pas intégrés dans l'estimation du projet

Maitre d'ouvrage :
CAISSE PRIMAIRE D'ASSURANCE MALADIE
35 Rue descartes - 62100 CALAIS

Opération :
**RESTRUCTURATION DU SITE DE CALAIS - MISE EN
CONFORMITE INCENDIE**
35 Rue descartes - 62100 CALAIS

Phase :
DCE
Document :
PLAN DE NIVEAU PROJET - R+3 et R+4

DCE 02.2E	AFFAIRE	PHASE	EMETTEUR	DATE	INDICE	ECHELLE
		DCE	MV2	24/07/25	A	1 : 100

MV2 ARCHITECTES
118, rue Solferino 59000 LILLE
Tél : 03.20.51.47.23 - Email : mv2@mv2architectes.com

BA BAT
ZI - 980 avenue Charles Pecqueur 62630 RUTZ
Tél : 03 21 53 59 26 - Email : yannick.decamp@ba-bat.com

SATH DEVELOPPEMENT
Avenue, 000, rue de la République 54000 Nancy
Tél : 06 84 01 44 37 - Email : contact@sath-developpement.fr

Contrôle Technique - BUREAU VERITAS
Parc d'Activité de l'Etoile Rond-Point de la porte de Lille 59791 GRANDE SYNTHÉ
Tél : 06 70 21 95 62 Email : christian.boumier@bureauveritas.com

CSPS - BUREAU VERITAS
Aéroport International du Touquet 62520 Le Touquet
Tél : +33 7 87 14 12 01 - Email : frederick.joly@bureauveritas.com

Documents exclusivement destinés à l'obtention des autorisations administratives de construire. Les côtes portées sur le plan sont indicatives.
L'entreprise adjudicataire est tenue de les vérifier sur place et de soumettre au maître d'œuvre les dessins d'exécution.